Föreningen Aktiva Seniorer i Eskilstuna
Program våren 2027

Se även vår hemsida för utförlig information om våra aktiviteter
Våra månadsmöten håller vi på Seniorcentrum, Alva Myrdals gata 3D

Torsdag 7 januari. **Månadsmöte med musikgruppen Just Cash.**		Gruppen Just Cash spelar och berättar om den amerikanske artisten Johnny Cash och framför en hyllning till honom och hans musik.	Kl.14.00 – Kl.16.00 i Seniorcentrum. **Pris: 70 kr.** **Anmälan senast 4 januari.** **Betalas till Aktiva Seniorer.**
Torsdag 14 januari. **Studiebesök** **Nya Finska Hembageriet LILLA NYBY 5, 633 49 Eskilstuna.**		Finska Hembageriet gick i konkurs och köptes upp av annan aktör. Nu storsatsar man och öppnar butik även i Hötorgshallen i Stockholm. **30 platser bokade.**	Kl 10.00 – Kl.11.30. **Pris 100 kr/pp.** Vid besöket fikar vi på bageriet. **Anmälan senast 7 januari.** **Betalas till Aktiva Seniorer.**
Lördag 23 januari. **Eskilstuna-Revyn med middag på restaurang Vinäger.**	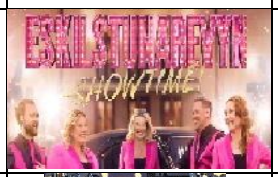	Eskilstunarevyn på Eskilstuna teater börjar Kl.14.30. Kl.17.30 serveras 2-rätters middag på restaurang Vinäger. **40 platser är bokade.**	Samling utanför teatern Kl.14.00. **Pris: Revy med middag 849 kr/pp.** **Enbart revy utan middag 450 kr/pp.** **Anmälan senast 8 december.** **Betalas till Resekompaniet.**
Torsdag 4 februari. **Månadsmöte med trubaduren Richard Holmgren.**	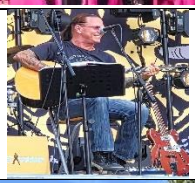	Den populäre trubaduren och underhållaren Richard Holmgren från Västerås sjunger och spelar medryckande favoritlåtar från förr och nu.	Kl.14.00 – Kl.16.00 i Seniorcentrum. **Pris: 70 kr.** **Anmälan senast 1 februari.** **Betalas till Aktiva Seniorer.**
Torsdag 11 februari. **Studiebesök på Volvo Construction Equipment.**		Volvo är en global tillverkare av lastbilar, bussar, anläggnings-maskiner samt marin- och industrimotorer. Vi får besöka Volvo Construction Equipment. **40 platser bokade.**	**Pris: 150kr/pp** Kl 10.15 – Kl.13.00 Lunchbuffe´på Brunnsta Värdshus direkt efter företagsbesöket. Sista anmälningsdag 28 januari. **Betalas till Aktiva Seniorer**
Fredag 19 februari. **Konsert i Västerås konserthus.** **En hyllningskonsert till en av Sveriges mest älskade artister –Marie Fredriksson.**	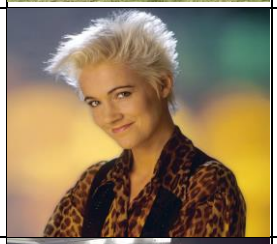	Konserten ”Ännu doftar kärlek” med musik av Marie Fredriksson. **Västerås Sinfonietta** tar med oss på en musikalisk resa genom tiden. Sångerna framförs av **Amanda Bergman**, **Helena Josefsson mfl.** **40 platser bokade.**	**Pris: 1295kr/pp.** Kl.16.30 Avresa från Etuna busstation. Kl.17.30 Räksmörgås m 1 glas vin/öl. Konserten pågår Kl.19.00 – ca Kl.21.00. Åter i Eskilstuna ca Kl.21.45 **Sista anmälningsdag 13 januari.** **Betalas till Resekompaniet.**
Torsdag 4 mars. **Årsmöte och underhållning med Olle Eilestam. En levande jukebox som uppträder på Birka och Viking line.**		Detta gäller som kallelse till årsmötet, årsmöteshandlingar kommer att finnas tillgängliga två veckor före mötet. Ev motioner vill vi ha senast 4 veckor innan mötet. Efter årsmötesförhandlingarna blir det musikunderhållning.	Kl.14.00 – Kl.17.00 i Seniorcentrum. Ingen kostnad. Det finns möjlighet att önska låtar. Olle kan "allt". **Anmälan senast 1 mars.**
Lördag 20 mars. **Mamma Mia the Party på Tyrol I Stockholm.**		Sedan världspremiären i Stockholm 20 januari 2016 har Mamma Mia The Party dragit fulla tavernor både i London och Göteborg. I priset ingår: buss, biljett med underhållning och 4-rätters middag. **30 platser bokade.**	**Pris: 2.695kr/pp.** Kl. 11.00 Avresa från Etuna busstation. Kl. 13.00 - Kl. 13.45 Insläpp Tyrol. Kl. 13.45 – ca Kl. 17.00 Partyt pågår Åter i Eskilstuna ca Kl.19.30. **Sista anmälningsdag 26 januari.** **Betalas till Resekompaniet.**
Fredag 2 april. **Konsert med Magnus Carlson från Weeping Willows på Eskilstuna Stadshotell.**		Sångaren Magnus Carlson gästar Eskilstuna för en kväll i Havet på Elite Stadshotell den 2 april 2027. Det blir en blandning av Weeping-låtar, sololåtar och personliga favoriter. **Vid bokning anges prisalternativ 1 eller 2.** **30 biljetter bokade.**	**Kl. 20.00 i Havet Elite Stadshotell.** **Prisalternativ 1**: 450kr/pp för enbart platsbiljett. **Prisalternativ 2:** 745 kr/pp för platsbiljett och middag på Y-won Kl 17.30 före konserten. **Sista anmälningsdag och betalning 19 mars. Betalas till Aktiva Seniorer.**

Lördag 3 april. **<u>Konsert med ”Elvis” – Dwight Icenhower på Eskilstuna Elite Stadshotell.</u>**		Återigen får vi se den fartfyllda, populära showen med ”Elvis” och hans duktiga musiker. Som förra året hålls konserten i Havet på Elite Stadshotell Eskilstuna. **Vid bokning anges prisalternativ 1 eller 2**. **30 biljetter bokade.**	**Kl.19.00 i Havet Elite Stadshotell.** **Prisalternativ 1**: 470kr/pp för enbart platsbiljett. **Prisalternativ 2:** 765kr/pp för platsbiljett och middag på Y-won Kl 16.30 före konserten. **Sista anmälningsdag och betalning 20 mars. Betalas till Aktiva Seniorer.**
Torsdag 8 april. **<u>Månadsmöte med Jan Persson från Kilenkrysset i Strängnäs.</u>**		Jan Persson, ägare, grundare och VD av bygg- och fastighets-koncernen Kilenkrysset berättar om sin resa som entreprenör. Med sig har han sin egenskrivna bok ”Ett handslag räcker del 1 och 2”.	Kl.14.00 – Kl.16.00 i Seniorcentrum. **Pris: 70 kr.** **Anmälan senast 5 april.** **Betalas till Aktiva Seniorer.**
Torsdag 22 april. **<u>Kvällsaktivitet med Jacke Sjödin på Seniorcentrum</u>**	 Foto: Petra Vikner	En trevlig och rolig kväll med komikern och underhållaren Jacke Sjödin. I priset ingår aktiviteten och vald smörgås. Dryck medtages hemifrån.	Kl. 18.00 – Kl. 20.00 i Seniorcentrum. **Pris 300kr/pp.** **Sista anmälningsdag och betalning 8 april.** **Betalas till Aktiva Seniorer.**
Torsdag 13 maj. **<u>Månadsmöte med den berömda dragspelaren Ari Haatainen.</u>**		Ari Haatainen började spela dragspel i tioårsåldern. Han är framför allt känd för att ha ackompanjerat tenoren Luciano Pavarotti vid flera tillfällen.	Kl.14.00 – Kl.16.00 i Seniorcentrum. **Pris: 70 kr.** **Anmälan senast 10 maj.** **Betalas till Aktiva Seniorer.**
Torsdag 3 juni. **<u>Utflykt ”Ut i det blå”.</u>**		Följ med på en händelserik dag med spännande aktiviteter. I priset ingår: bussresa, 1 x busskaffe med smörgås, lunch inkl. måltidsdryck samt kaffe och kaka + ”Ut i det blå aktiviteter”. **50 deltagare.**	**Pris: Ej fastställt, planering pågår.** **Anmälan senast: Ej fastställt, planering pågår.** **Betalas till Resekompaniet.**

Anmälan görs på vår hemsida, se nedan, även till Anna-Karin Bergman 070–6658783 eller Bodil Bengtsson 070–3707796, som också kontaktas vid ev. avbokningar och övriga frågor.
Resor som arrangeras av Resekompaniet avbokas direkt till Resekompaniet tel. 016-510151.

Anmälan till ovanstående arrangemang kan göras fr o m tisdagen den 1 december kl. 09.00.

Gruppaktiviteter

Aktivitet	Tid	Kostnad	Ansvarig	Övrigt
Bangolf Munktellarenan	Se kalendern på hemsidan	60:-/spel	Gottfrid Flodström 016-134929	Ingen föranmälan
Boule Munktellarenan	Se kalendern på hemsidan	20:-/per tillfälle eller 275:-/per termin (19ggr)	Marita Gustafson 073-7055523	Ingen föranmälan Ta med eget fika
Bowling Bowlinghallen	Onsdagar kl.14.00-15.30	27:-/spel	Brita Rasmussen 072-2171640	Ingen föranmälan
Canasta Seniorcentrum	Se kalendern på hemsidan	120:-/termin	Anna-Karin Bergman 070-6658783 Barbro Arodin 070-3742435	Föranmälan krävs för nya deltagare
Linedance Seniorcentrum	Onsdagar kl.10.00-11.00	Kostnaden beror på antalet deltagare	Bodil Bengtsson 070-3707796 Eva Bergström 076-8459205	Föranmälan krävs för nya deltagare
Litteraturcirkeln Seniorcentrum	Se kalendern på hemsidan	Kostnaden beror på antalet deltagare Böcker köper man själv	Ulla Granström 072-1647847	Föranmälan krävs för nya deltagare

Kontakt: Ordf. Roger Bengtsson 070-650 90 78. **Hemsida:** https://eskilstuna.aktivaseniorer.com **Bankgiro: 5863–3926 Swish: 123 353 4336**	**Är du ej medlem men vill bli?** **Anmäl dig på vår hemsida eller kontakta vår ordförande.** **Medlemsavgift 175kr/år.**